

Glarborgen er et område på 3 ha i Øland Skov, på Øland ved Brovst, som er ved at blive omdannet til et aktivitets- og oplevelsesområde.

Her er der mulighed for mennesker i alle aldre at styrke det fysiske og mentale helbred, gennem leg og læring i naturen.

Stien rundt er ca. 600m lang og i et meget kuperet terræn.

Langs stien er der fitnessredskaber.

Der er forskellige børneaktiviteter, blandt andet Vikingskibet med mange klatre- og balanceaktiviteter. Flere er under etablering.

Du finder også huset Gimle med bro, ramper og platforme.

Snart bliver der opført et madpakkehus, Valhal.

Der er bænke rundt i området og et stort bord/bænke sæt med plads til ca. 30 personer på Udsigten.

Området ligger i privatskov og er åbent fra 6.00 til solnedgang.

Hunde skal føres i snor.

Ridning ikke tilladt.

Kørsel på mountainbike ikke tilladt.

Læs mere på <https://glarborgen.dk/>

Hvor finder du Glarborgen?

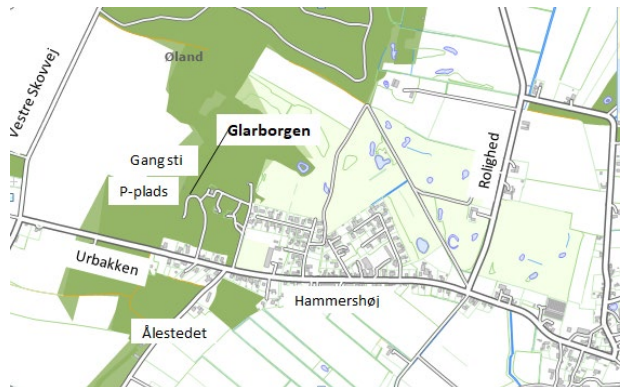
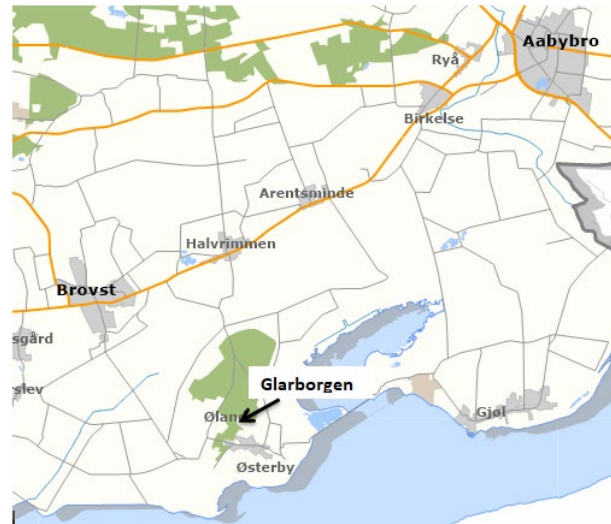

Glarborgen ligger i Øland Skov.
Urbakken 14c. Øland, 9460 Brovst

26.03.21

GLARBORGEN



Glarborgen er opført med støtte fra:



Desuden fra mange private og firmaer

Oversigtskort

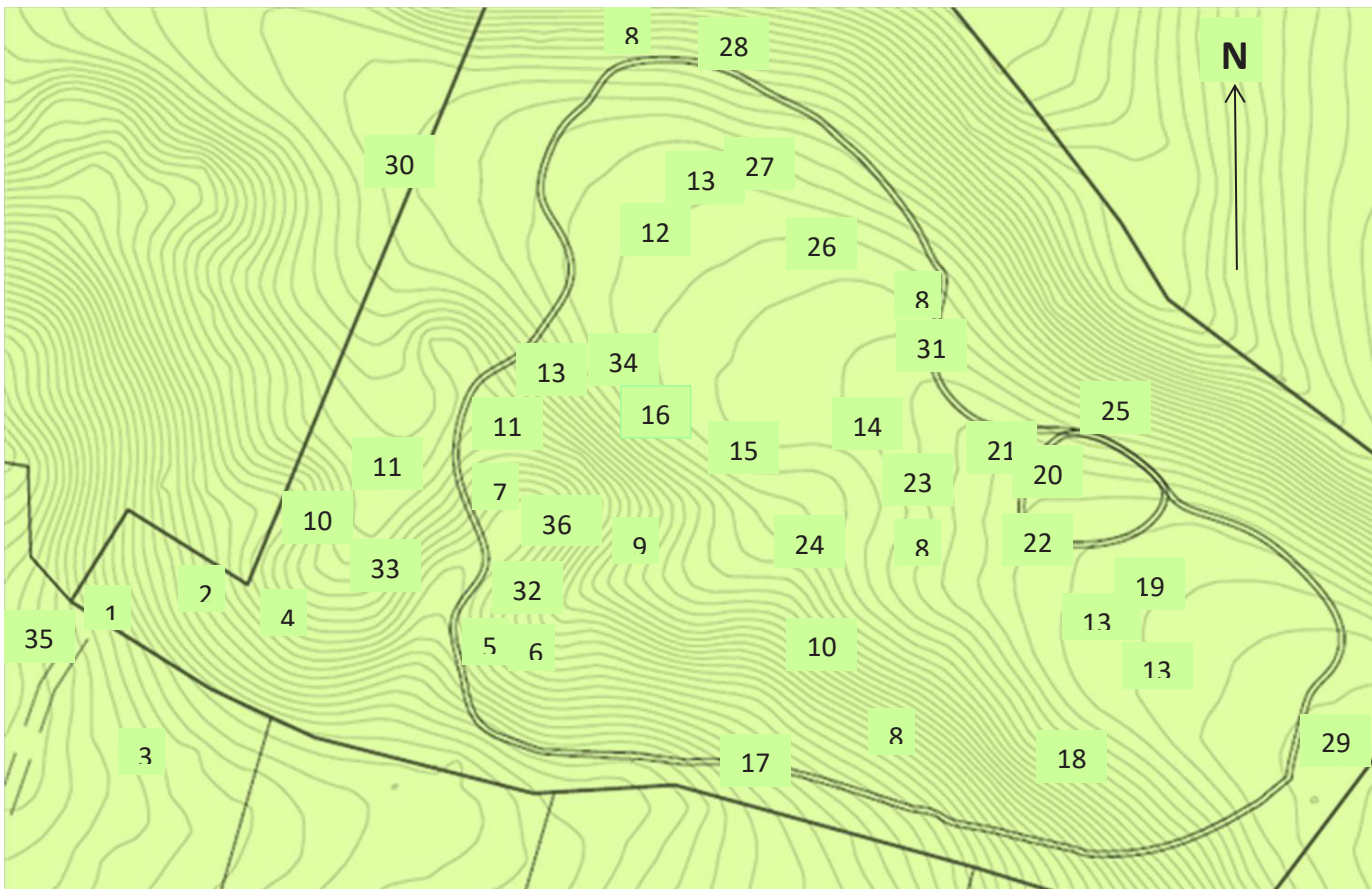

QR koden er til Glarborgens hjemmeside, hvor der er yderligere beskrivelse af de forskellige aktiviteter og faciliteter. Der er desuden historien om Glarborg og nyheder.

<https://glarborg.dk/>

<https://www.facebook.com/aktivitetsplads>

Faciliteter og aktiviteter

1. Hovedindgang
2. Bro (planlagt)
3. Toilet (planlagt)
4. Valhal – (planlagt madpakkehus)
5. Sti
6. Bålsted og brændeskjul
7. Borde / bænke på udsigten
8. Bænk
9. Amfi område
10. Svævebane – (planlagt)
11. Rutchebaner (planlagt)
12. Vikingskibet
13. Gynger
14. Gimle – Hytte, og fuglereder
15. Steens flyver
16. Jorden er giftig
17. Slalomløbebane m. Kirstens roser
18. Armgang
19. Boldbane
20. Mave-ryg øvelser
21. Kropshævninger
22. Klatre-forcering
23. Step
24. Battle rope
25. Trædestubbe
26. Balancestamme
27. Over- under
28. Frøhop / balance
29. Indgang fra Skovly
30. Indgang/udgang Øland Skov i øvrigt
31. Rap - vagthund
32. Vandhane (planlagt)
33. El udtag (planlagt)
34. Liggende klatretræer
35. Adgangssti fra P-plads / Urbakken
36. Kryds og bolle spil

Støt Foreningen Glarborg og meld dig ind:

Etableringen af Glarborg er sket med midler fra fonde m.m

Driften og vedligeholdelse af Glarborg kan der ikke søges fondsmidler til. Derfor er dit medlemskab vigtig for, at Glarborg kan drives i fremtiden.

Kontingentet for private (husstand) andrager kr. 100,- og for virksomheder kr. 500,-.

Man melder sig til ved at skrive til:

foreningen.glarborg@gmail.com, hvor efter man modtager en opkrævning.